

Ing. Alessandra Boi
CONSULENTE DEL TRIBUNALE DI CAGLIARI
STUDIO TECNICO Piazza Attilio Deffenu n.12, Via Ancona 16
09125 – CAGLIARI
tel. – fax (070) 304036

RELAZIONE DI STIMA
PATRIMONIO IMMOBILIARE IGEA S.p.A.

Allegati blocco A2

ARBUS

Liquidatore: DOTT. MICHELE RAIMONDO SALVATORE CARIA

ELENCO ALLEGATI – Blocco A2

TERRENI IN COMUNE DI ARBUS

7bis) Mappe degli immobili – Comune di Arbus

Provenienza IGEA Spa

ALLEGATO 7bis

MAPPE DEGLI IMMOBILI – COMUNE DI ARBUS

Provenienza IGEA Spa

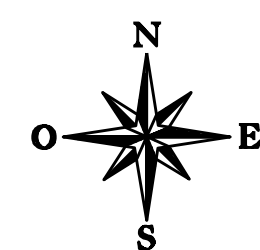
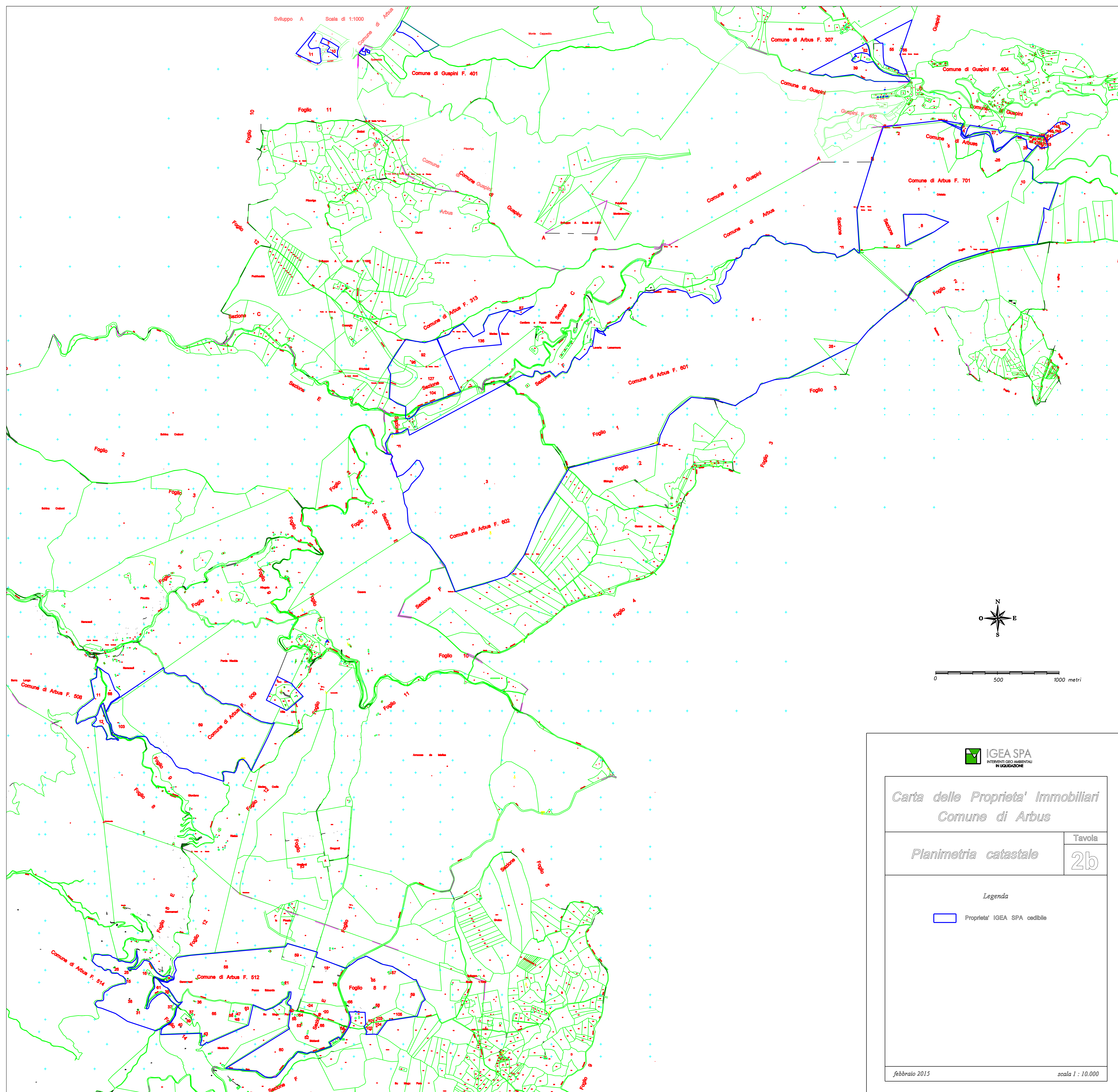

0 500 1000 metri

IGEA SPA
INTERVENTI GEO AMBIENTALI
IN LIQUIDAZIONE

*Carta delle Proprieta' Immobiliari
Comune di Arbus*

Planimetria catastale

Tavola

2b

Legenda

 Proprieta' IGEA SPA cedibile

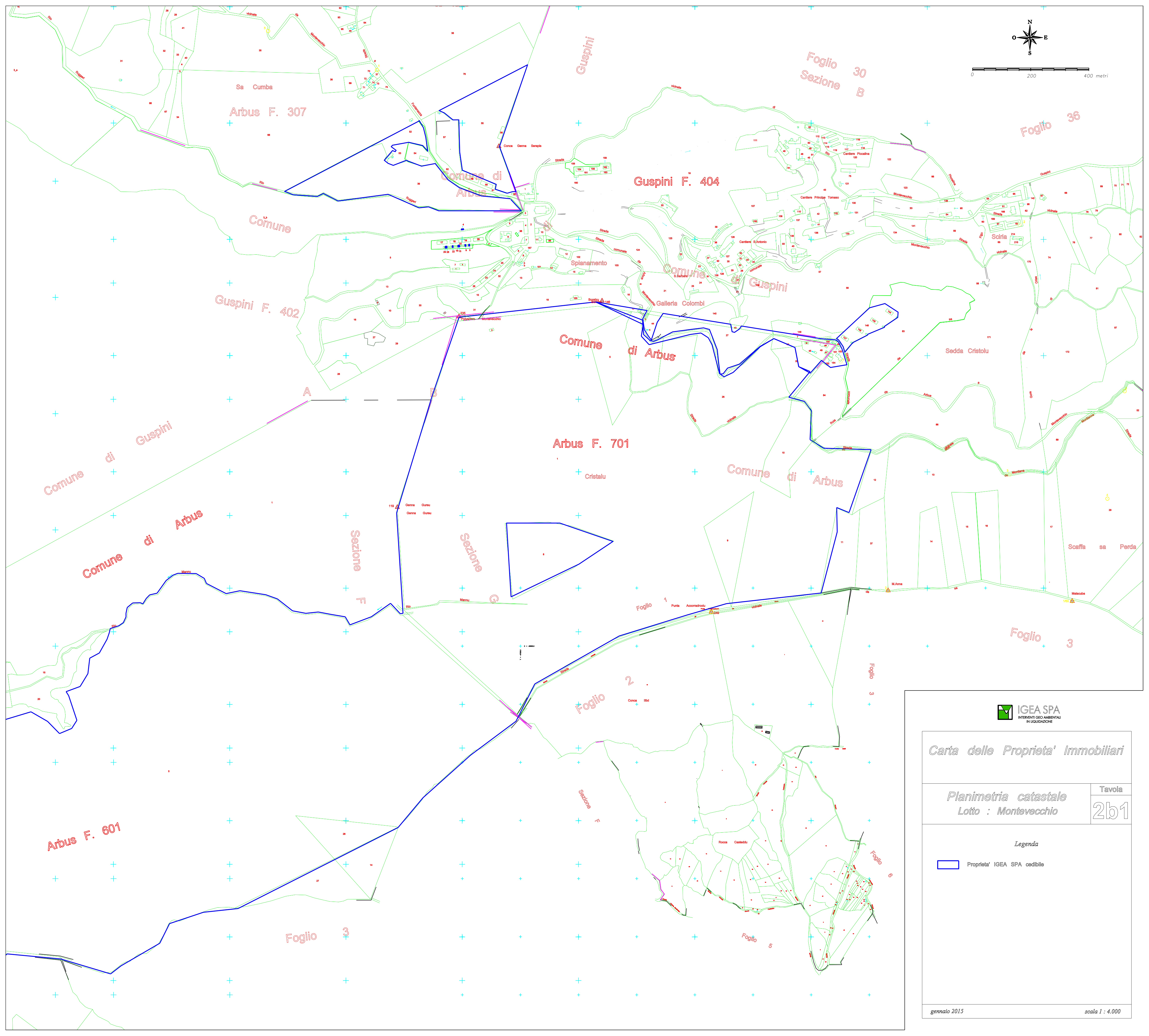
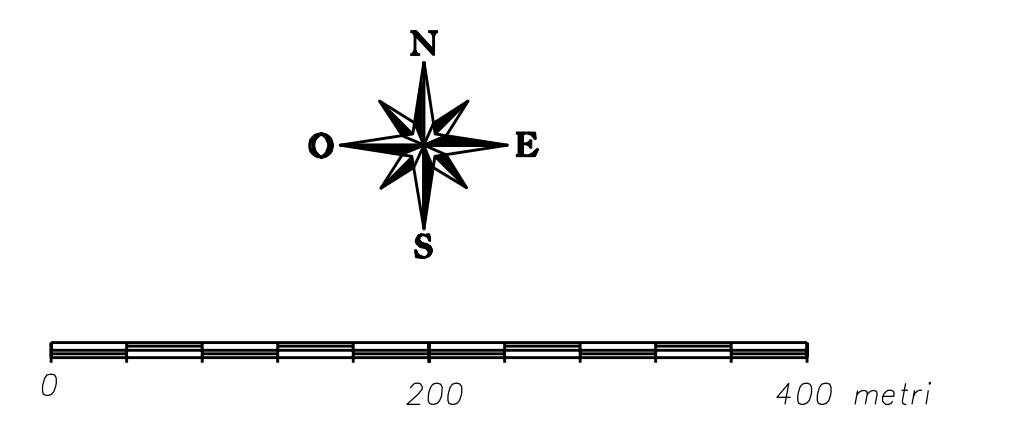

Carta delle Proprieta' Immobiliari

Planimetria catastale
Lotto : Montevecchio

Tavola
2b1

Legenda
Proprieta' IGEA SPA cedibile

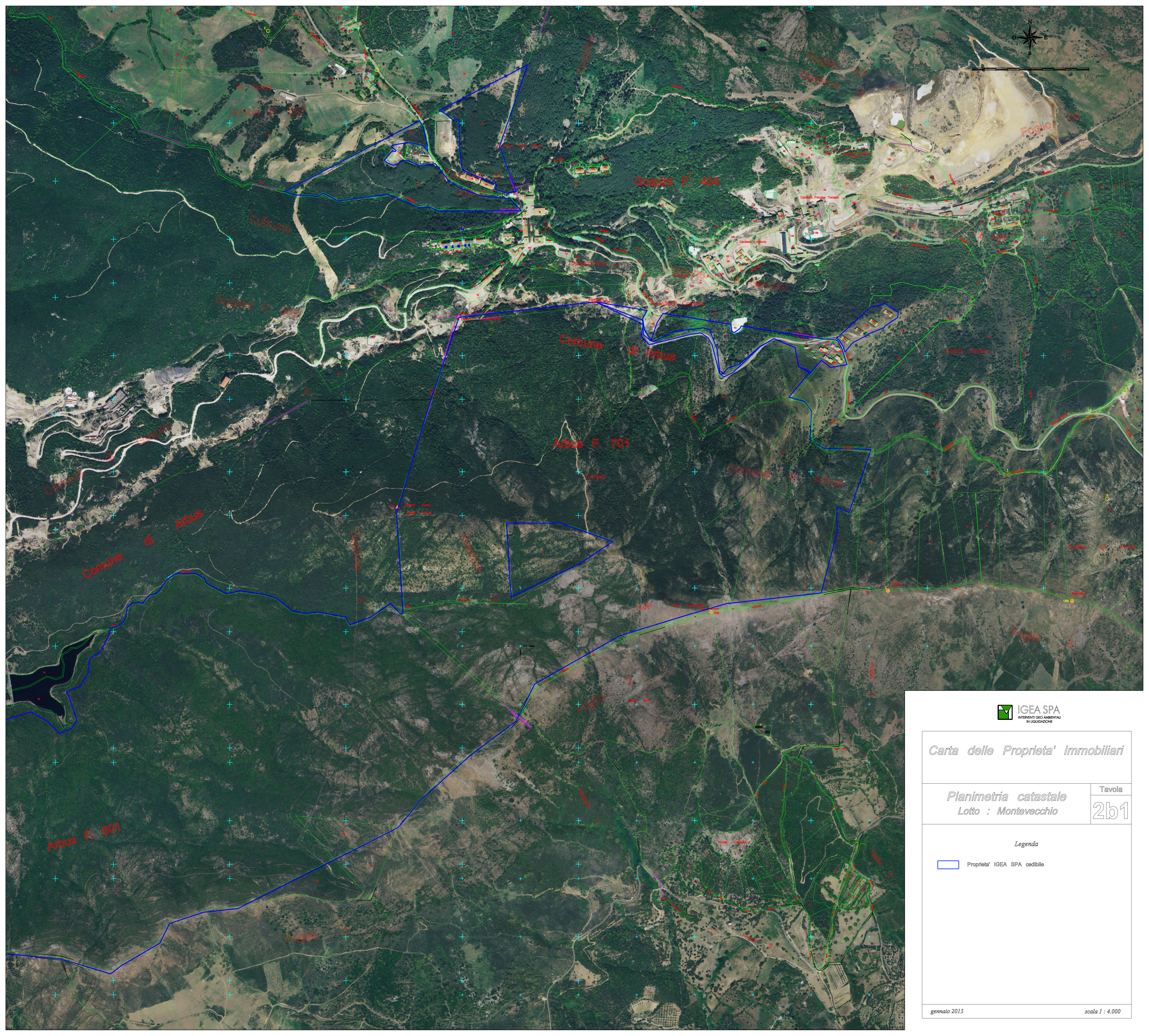

IGEA SPA
INTERVENTI GEO AMBIENTALI
IN LIQUIDAZIONE

Carta delle Proprieta' Immobiliari

Planimetria catastale
Lotto : Montevecchio

Tavola
2b1

Legenda

 Proprieta' IGEA SPA cedibile

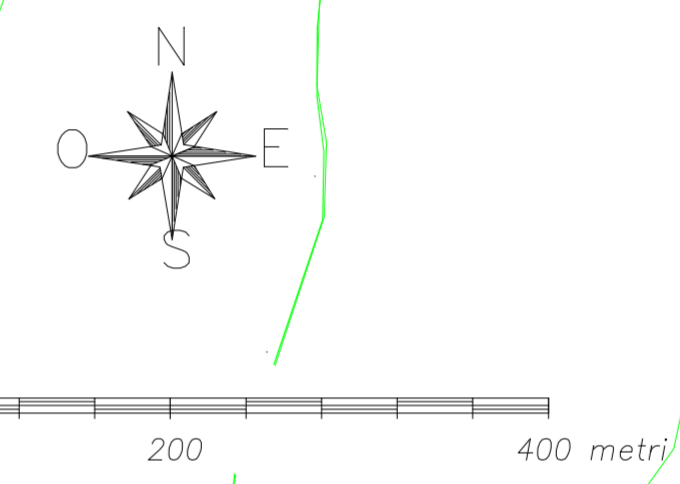
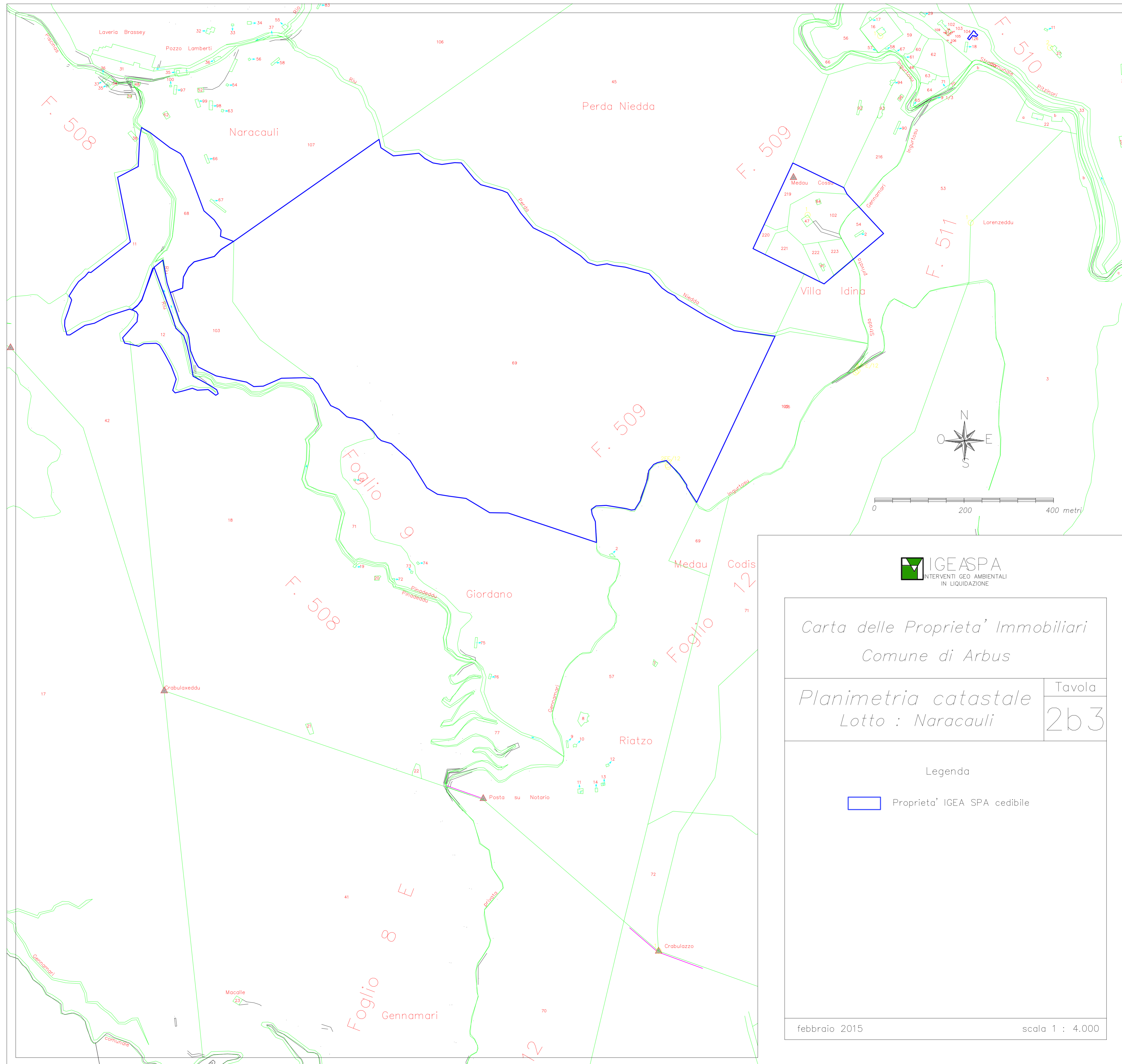

IGEASPA
 INTERVENTI GEO-AMBIENTALI
 IN LIQUIDAZIONE

*Carta delle Proprieta' Immobiliari
 Comune di Arbus*

<i>Planimetria catastale Lotto : Naracauli</i>	Tavola 2b3
---	----------------------

Legenda
 Proprieta' IGEA SPA cedibile

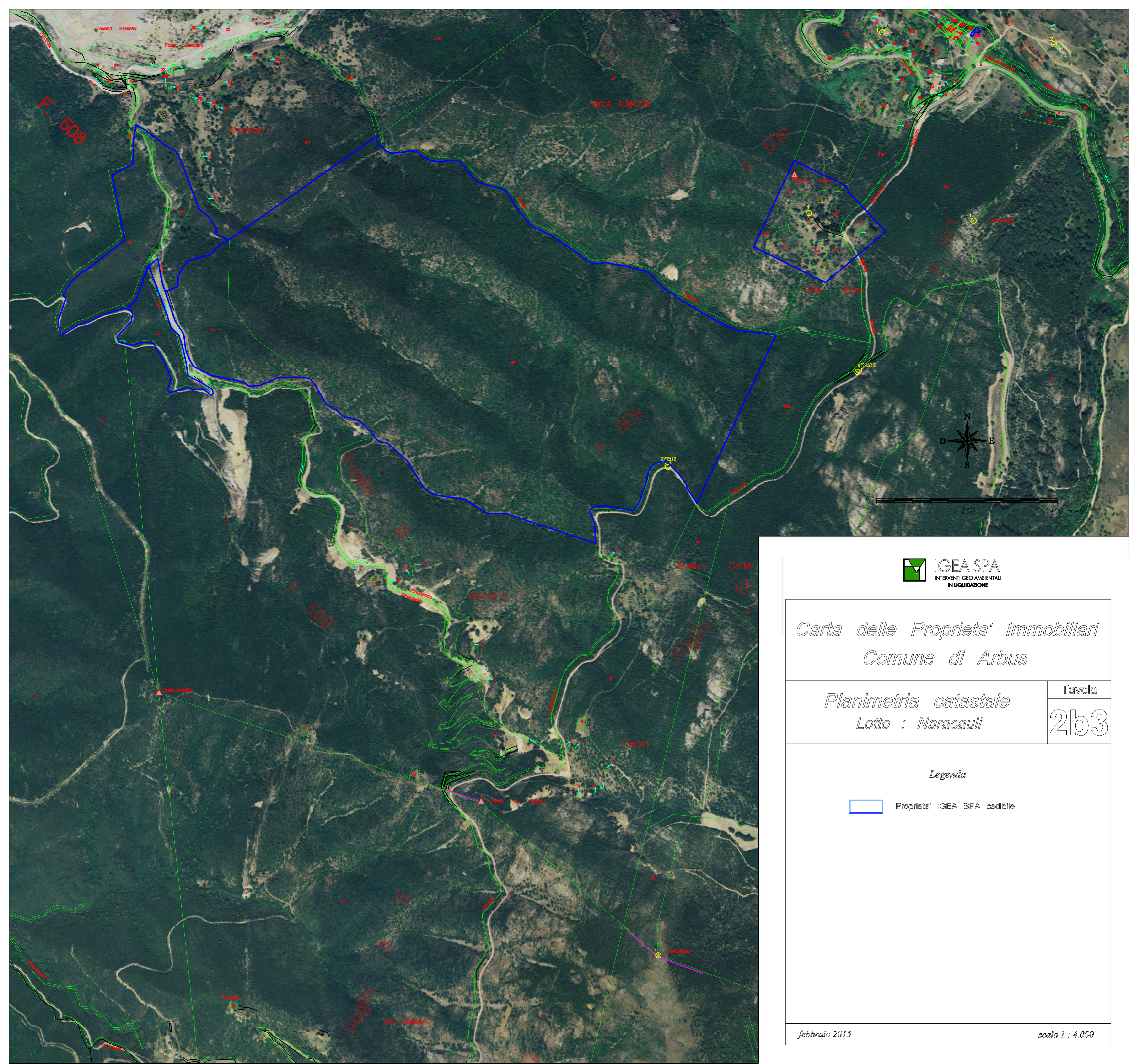

 **IGEA SPA**
INTERVENTI GEO AMBIENTALI
IN LIQUIDAZIONE

*Carta delle Proprieta' Immobiliari
Comune di Arbus*

*Planimetria catastale
Lotto : Naracauli*

Tavola
2b3

Legenda

 Proprieta' IGEA SPA cedibile

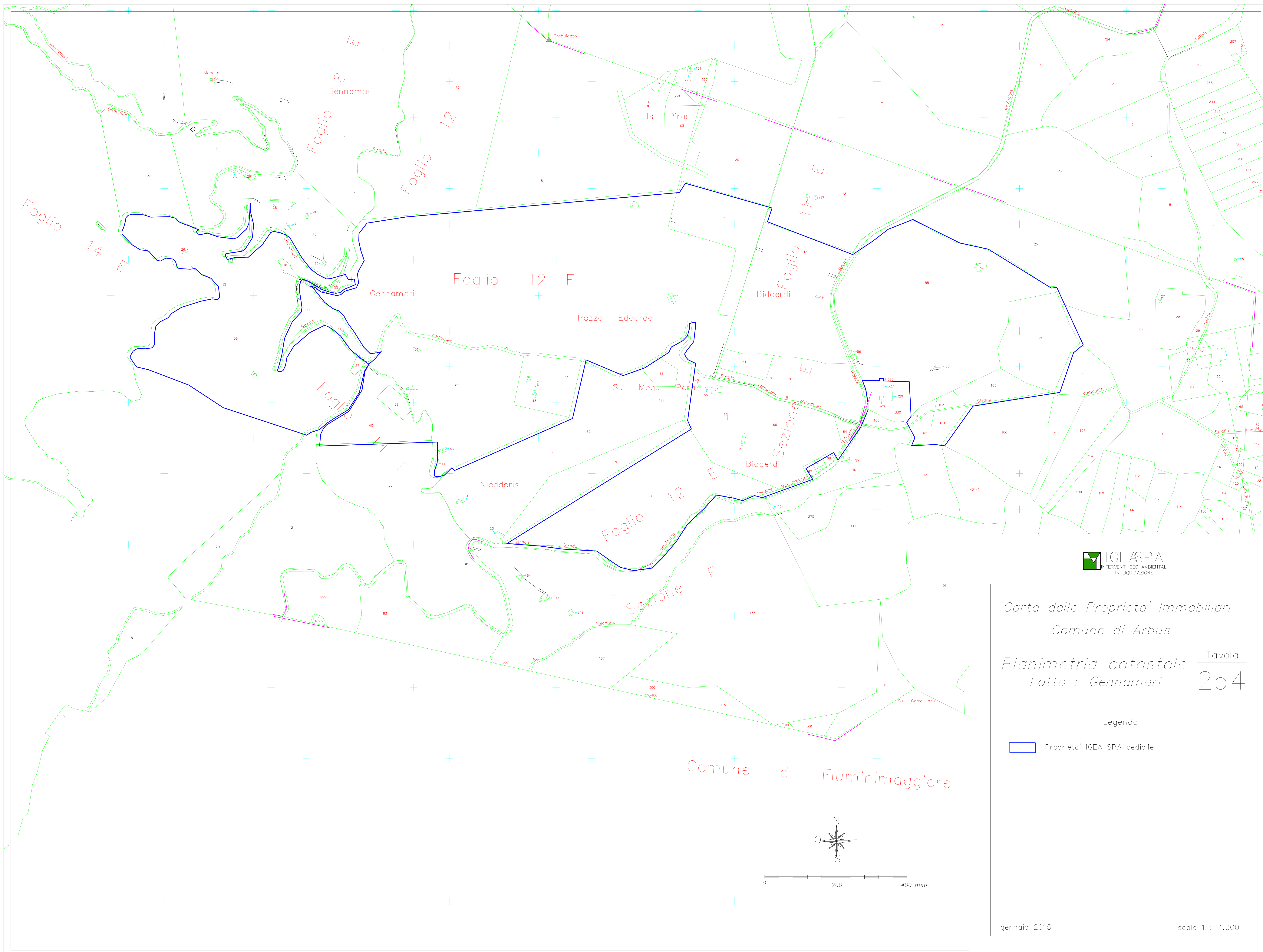

Carta delle Proprietà Immobiliari
Comune di Arbus

Planimetria catastale
Lotto : Gennamari

Tavola
2b4

Legenda

 Proprietà IGEA SPA cedibile

Comune di Fluminimaggiore

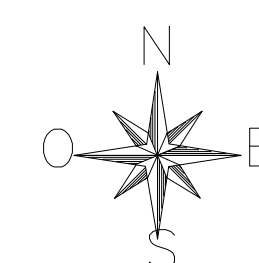

0 200 400 metri

gennaio 2015

scala 1 : 4.000